

**FEPEMG- FÓRUM ESTADUAL PERMANENTE DE EDUCAÇÃO\_ ESTRUTURA E ENTIDADES**

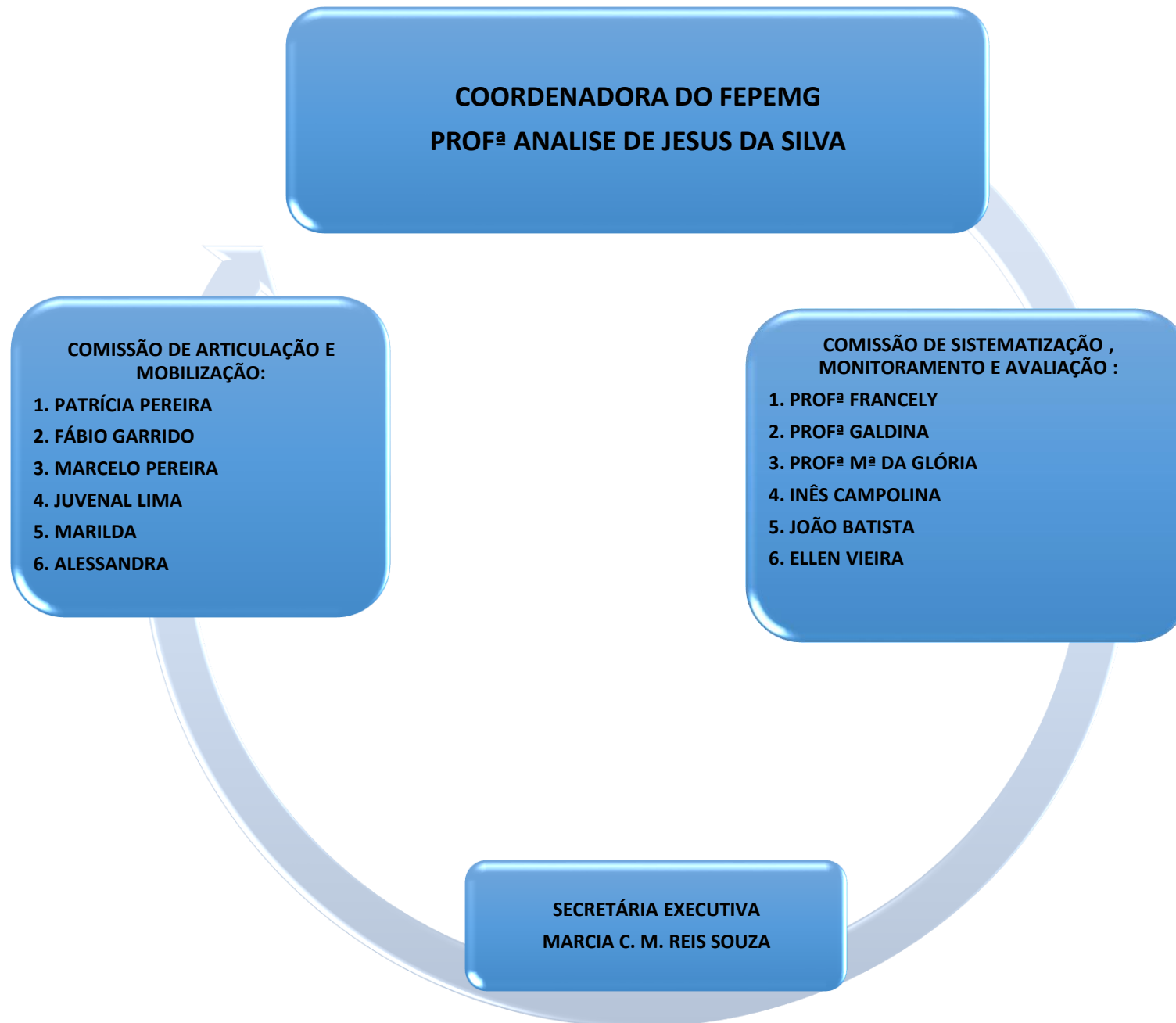

**ENTIDADES QUE COMPÕEM O FEPEMG:**

- 1- **AMM** – Associação Mineira de Municípios
- 2- **ANPEd** - Associação Nacional de Pós-Graduação e Pesquisa em Educação
- 3- **APUBH** - Sindicato dos Professores de Universidades Federais de Belo Horizonte e Montes Claros
- 4 -Campanha Nacional pelo Direito à Educação
- 5- **CME BH** – Conselho Municipal de Educação de Belo Horizonte
- 6 -**CEEMG** – Conselho Estadual de Educação de Minas Gerais
- 7- Conspiração Mineira pela Educação
- 8 -**CUT-MG** - Central Única dos Trabalhadores
- 9 -**FASPA/MG** - Federação de Associações de Pais e Alunos do Estado de Minas Gerais
- 10 -**FECOMERCIO/SESC/SENAC/MG** - Federação do Comércio de Bens, Serviços e Turismo do Estado de Minas Gerais
- 11- **FENEN/MG** - Federação das Escolas Particulares de Minas Gerais
- 12- **FETAEMG** - Federação dos Trabalhadores na Agricultura do Estado de Minas Gerais
- 13- **FIEMG** - Federação das Indústrias do Estado de Minas Gerais
- 14- **FITE** Federação Interestadual dos Trabalhadores da Educação
- 15 -**FUNDAMIG**
- 16 -**FMEI** - Fórum Mineiro de Educação Infantil
- 17 -**FOMEJA**-Fórum Mineiro de Educação de Educação de Jovens e Adultos
- 18- **SAAEMG** – Sindicato dos Auxiliares de Administração Escolar de Minas Gerais
- 19 -**SEDECTES** - Secretaria de Estado de Desenvolvimento Econômico, Ciência, Tecnologia e Ensino Superior
- 20 -**SEE** - Secretaria de Estado de Educação

**FEPEMG- FÓRUM ESTADUAL PERMANENTE DE EDUCAÇÃO\_ ESTRUTURA E ENTIDADES**

- 21 - **SINDIFES** Sindicato dos Trabalhadores nas Instituições Federais de Ensino
- 22 - **SindUTE-MG** - Sindicato Único dos Trabalhadores em Educação de Minas Gerais
- 23 - **SINPRO** - Sindicato dos Professores do Estado de Minas Gerais
- 24 - **UEMG** - Universidade do Estado de Minas Gerais/ABRUEM
- 25 - **UFMG** -Universidade Federal de Minas Gerais
- 26 - **UNCME/MG** - União Nacional dos Conselhos Municipais de Educação
- 27 - **UNDIME/MG** - União Nacional dos Dirigentes Municipais de Educação - Minas Gerais
- 28 - **UNIMONTES** - Universidade Estadual de Montes Claros